Elaboração: GOT-AMAZÔNIA Grupo de Pesquisa em Geografia e Ordenamento do Território na Amazônia

Apoio: UNIR · Programa de Pós-Graduação em Geografia, Ambiente e Território na Pan-Amazônia, Departamento de Geografia · UNIR DGEO

Ensaio espaço-temporal da COVID-19 em Rondônia

fevereiro de 2021

148.772 Casos confirmados

130.652 Pacientes recuperados

2.850 Casos de óbitos

Evolução de número de casos confirmados da COVID-19 em fevereiro de 2021

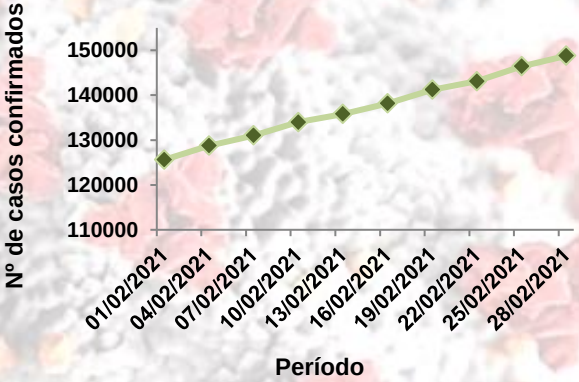

Fonte: Agência Estadual de Vigilância em Saúde de Rondônia - AGEVISA, 2021.

Evolução de número de óbitos pela COVID-19 em fevereiro de 2021

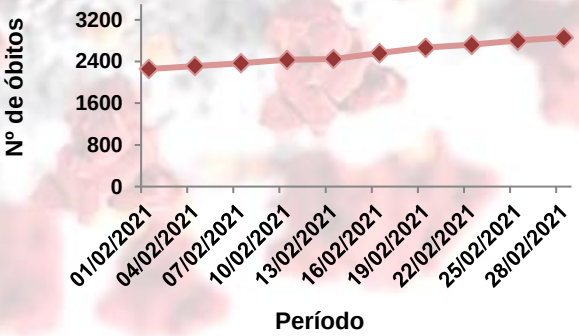

Fonte: Agência Estadual de Vigilância em Saúde de Rondônia - AGEVISA, 2021.

Casos confirmados e óbitos da COVID-19

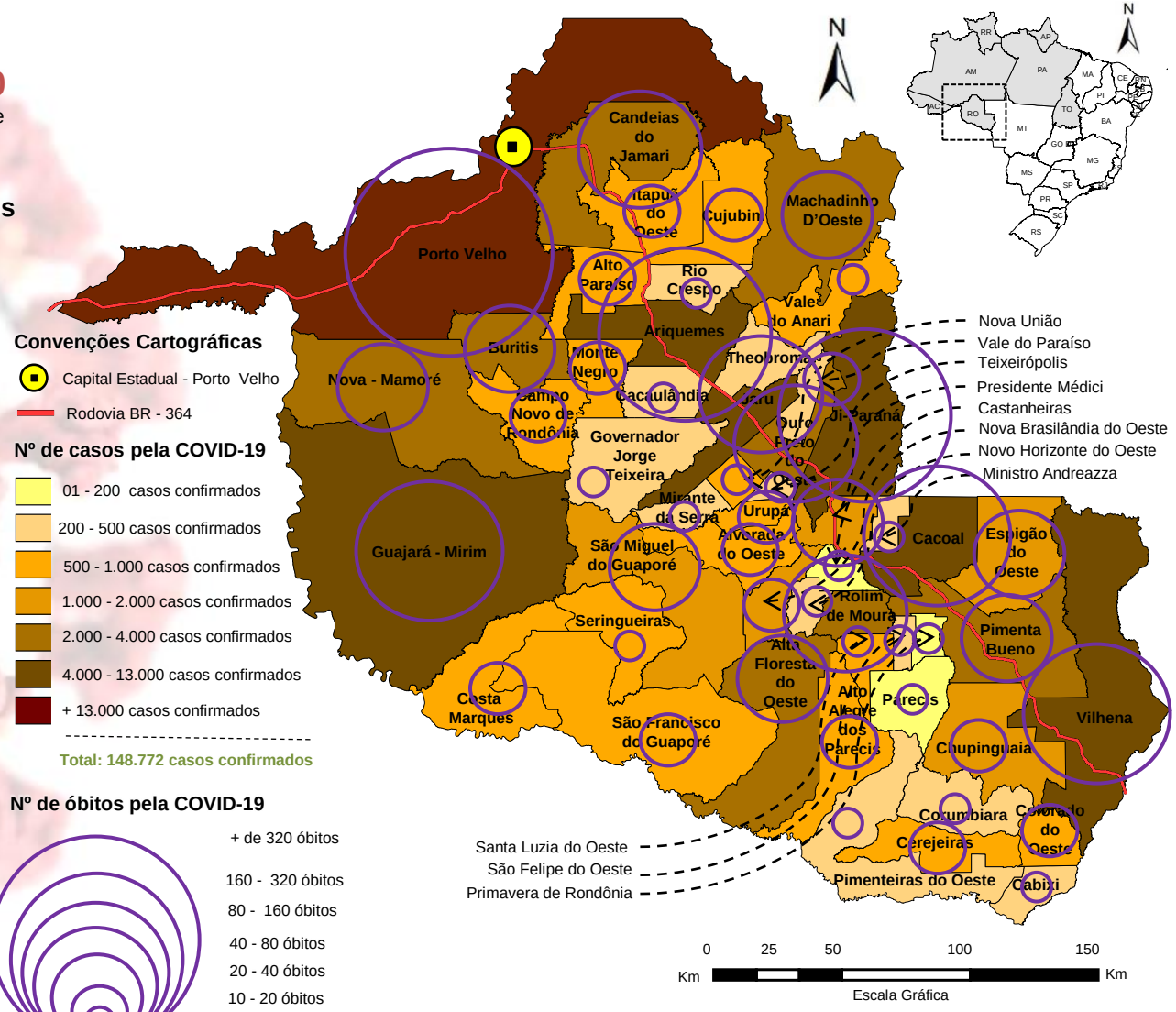

Localização de Rondônia em relação a região norte do Brasil

Base de Dados: Instituto Brasileiro de Geografia e Estatística, 2015; Agência Estadual de Vigilância em Saúde de Rondônia - AGEVISA, 2020.
Elaboração: Gean Magalhães da Costa
Data de Elaboração: 01/03/2021.

www.got-amazonia.unir.br

Equipe Técnica: Drª Maria Madalena de Aguiar Cavalcante (coordenadora do estudo), pesquisadores - Drª Josélia Fontenele Batista e Ms.Gean Magalhães da Costa, acadêmicos - Laila Cíntia Mota Belforte (pós-graduação), Hemili Vitória do Carmo Pimentel (pós-graduação), Rafaela Pereira Reis (aluna de graduação)

Elaboração: GOT-AMAZÔNIA Grupo de Pesquisa em Geografia e Ordenamento do Território na Amazônia

Apoio: UNIR · Programa de Pós-Graduação em Geografia, Ambiente e Território na Pan-Amazônia, Departamento de Geografia · UNIR DGEO

Ensaio espaço-temporal da COVID-19 em Rondônia

Ranking do número de casos confirmados pela COVID-19 em fevereiro de 2021

Os 10 primeiros municípios com os maiores nº de casos confirmados pela COVID-19

Ranking	municípios	01/02	Ranking	municípios	10/02	Ranking	municípios	19/02	Ranking	municípios	28/02
1º	Porto Velho	49.125	1º	Porto Velho	51.138	1º	Porto Velho	53.062	1º	Porto Velho	55.413
2º	Ariquemes	10.227	2º	Ariquemes	10.927	2º	Ariquemes	11.579	2º	Ariquemes	12.386
3º	Vilhena	7.351	3º	Vilhena	7.842	3º	Ji-Paraná	8.626	3º	Ji-Paraná	9.326
4º	Cacoal	6.929	4º	Ji-Paraná	7.616	4º	Vilhena	8.164	4º	Vilhena	8.389
5º	Ji-Paraná	6.613	5º	Cacoal	7.331	5º	Cacoal	7.641	5º	Cacoal	7.947
6º	Guajará-Mirim	4.193	6º	Guajará-Mirim	4.452	6º	Guajará-Mirim	4.621	6º	Guajará-Mirim	4.714
7º	Jaru	3.480	7º	Jaru	3.671	7º	Jaru	3.914	7º	Jaru	4.178
8º	Rolim de Moura	3.304	8º	Rolim de Moura	3.545	8º	Rolim de Moura	3.754	8º	Rolim de Moura	3.885
9º	Machadinho D'Oeste	2.790	9º	Machadinho D'Oeste	2.918	9º	Buritis	3.129	9º	Buritis	3.360
10º	Buritis	2.414	10º	Buritis	2.847	10º	Machadinho D'Oeste	3.036	10º	Machadinho D'Oeste	3.303

Fonte: Agência Estadual de Vigilância em Saúde de Rondônia - AGEVISA, 2021.

Ranking do número de óbitos pela COVID-19 em fevereiro de 2021

Os 10 primeiros municípios com os maiores nº de óbitos pela COVID-19

Ranking	municípios	01/02	Ranking	municípios	10/02*	Ranking	municípios	19/02	Ranking	municípios	28/02
1º	Porto Velho	1.068	1º	Porto Velho	1.112	1º	Porto Velho	1.204	1º	Porto Velho	1.277
2º	Ariquemes	186	2º	Ariquemes	192	2º	Ji-Paraná	220	2º	Ji-Paraná	247
3º	Ji-Paraná	153	3º	Ji-Paraná	181	3º	Ariquemes	205	3º	Ariquemes	216
4º	Vilhena	111	4º	Guajará-Mirim	124	4º	Guajará-Mirim	136	4º	Guajará-Mirim	141
5º	Guajará-Mirim	110	5º	Vilhena	124	5º	Vilhena	129	5º	Vilhena	135
6º	Cacoal	87	6º	Cacoal	95	6º	Cacoal	101	6º	Cacoal	108
7º	Rolim de Moura	49	7º	Rolim de Moura	52	7º	Rolim de Moura	60	7º	Rolim de Moura	63
8º	Jaru	42	8º	Jaru	46	8º	Jaru	52	8º	Jaru	59
9º	Ouro Preto do Oeste	40	9º	Ouro Preto do Oeste	42	9º	Ouro Preto do Oeste	46	9º	Ouro Preto do Oeste	52
10º	Candeias do Jamari	37	10º	Candeias do Jamari	40	10º	Candeias do Jamari	41	10º	Candeias do Jamari	41

Fonte: Agência Estadual de Vigilância em Saúde de Rondônia - AGEVISA, 2021.
* Os municípios com o mesmo número de óbitos seguem a sequência do ranking por ordem alfabética a partir das iniciais dos respectivos nomes.

Equipe Técnica: Drª Maria Madalena de Aguiar Cavalcante (coordenadora do estudo), pesquisadores - Drª Josélia Fontenele Batista e Ms.Gean Magalhães da Costa, acadêmicos - Laila Cíntia Mota Belforte (pós-graduação), Hemili Vitória do Carmo Pimentel (pós-graduação), Rafaela Pereira Reis (aluna de graduação)